



Teilnahme am OP-Projekt

„The FACE - Project“

in der ASB Klinik in Gambia im Februar 2018

FACE Project – Wir sorgen dafür, dass Menschen nicht für ihr Erscheinungsbild bestraft werden.

Seit mehr als vier Jahren unterstützen wir als gemeinnütziger Verein Drive to Help e.V. die ASB Klinik in Gambia in Westafrika auf materieller sowie v.a. auch finanzieller Ebene. Seit 2007 fliegt im Rahmen des Projekts "FACE" jedes Jahr ein deutsches Ärzteteam unter der Leitung des Gesichtschirurgen PD. Dr. Dr. Lei Li (Chefarzt der Klinik für Mund-Kiefer-Gesichtschirurgie und plastische Operationen / Klinikum Oldenburg) und Prof. Hölzle (Chefarzt für Dermatologie und Allergologie / Klinikum Oldenburg) nach Gambia. Beim kommenden FACE Project im Februar 2018 wird dieses Team erneut durch Benedikt Burger (Notfallsanitäter, Medizinstudent) sowie Sebastian Starke (Arzt in Weiterbildung) und Laura-Jane Wendler (Ärztin in Weiterbildung) aus unserem Verein ergänzt. In einem zehntägigen Operationsmarathon führen die Ärzte chirurgische Eingriffe an kleinen und großen Patienten durch. Neben Lippen-Kiefer-Gaumenspalten werden diverse (v.a. Gesichts-)Deformitäten, zahlreiche Tumoroperationen (v.a. Gesichtstumore) operiert, Kontrakturen gelöst und Verbrennungen behandelt. Alleine im letzten Jahr konnten 72 Patienten operiert und 380 Patienten ambulant behandelt werden. Operationen sind für Kinder kostenlos, Erwachsene bezahlen einen Anteil, wenn es ihre finanziellen Möglichkeiten zulassen. Motivation des Projektes ist es, mit verhältnismäßig einfachen Eingriffen, die Lebensqualität der Betroffenen zu verbessern oder gar Menschenleben zu retten. Denn Menschen mit entstellten Gesichtern haben es in der afrikanischen Gesellschaft sehr schwer. Sie werden von der Gesellschaft ausgegrenzt und dämonisiert, da animistische Vorstellungen tief in der Mentalität der Bevölkerung verankert sind.

Ein exemplarischer Fall ist besonders hervorzuheben: Jainabou - seit drei Jahren litt die junge Frau an einem Gesichtstumor. Sie war nur noch in der Lage, flüssige Nahrung zu sich zu nehmen. Der große Tumor konnte entfernt werden und zur Freude aller war er nicht bösartig. Jainabou ist nun wieder bei ihrem Ehemann und ihren zwei kleinen Kindern und sehr glücklich. Die anfallenden Kosten für viele der Operationen lägen in Deutschland zwischen ca. 10.000€ und 30.000€ pro Aufenthalt. ***Eine Operation in der ASB Klinik kostet durchschnittlich „nur“ 280€.***

www.drive-to-help.de

Drive to Help e.V.

IBAN: DE69 6807 0024 0024 1448 00

BIC: DEUTDE33HAN



Jainabou vor der Operation



...direkt nach der Operation

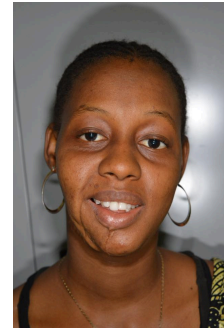

...1 Jahr nach der Operation

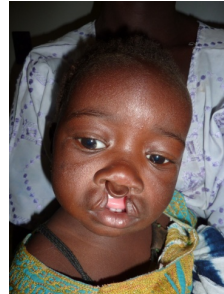
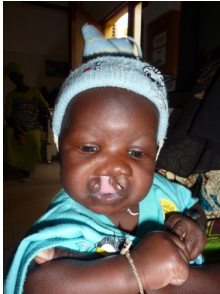

Menschen mit entstellten Gesichtern haben es in der afrikanischen Gesellschaft schwer. Sie werden ausgegrenzt und häufig dämonisiert.

Mit FACE ist ein nachhaltiges Projekt geschaffen worden, welches außerdem dem Klinikpersonal die Möglichkeit gibt, sich mit deutschen Ärzten auszutauschen und zusammenzuarbeiten. Das Projekt ist uns über die Jahre sehr ans Herz gewachsen und natürlich soll die Klinik sowie FACE auch in Zukunft weitergeführt werden. Wie so oft ist das Bestehen der Klinik leider abhängig von finanziellen Mitteln. Jedes Jahr versuchen wir, die benötigten Gelder durch Spenden zu sammeln. Wir sind optimistisch und hoffen für unsere kleinen und großen Patienten, dass das Projekt auch weiterhin stattfinden kann. Wir garantieren Ihnen, dass Ihre Spende zu 100% in das Projekt fließt.

Wir freuen uns, wenn Sie unsere Klinik unterstützen und uns dabei helfen, dass wir auch 2018 wieder ein weiteres erfolgreiches FACE Project durchführen können.

Der Drive to Help e.V. wünscht Ihnen und Ihrer Familie ein fröhliches Weihnachtsfest und dass Ihre Wünsche für das neue Jahr in Erfüllung gehen mögen.

Dr. Sebastian Starke

Laura-Jane Wendler

Benedikt Burger

Drive to Help e.V.
info@drive-to-help.de

Spendenkonto: Deutsche Bank
IBAN: DE69 6807 0024 0024 1448 00
BIC: DEUTDEDBFRE
Betreff: FACE Projekt (Für Spendenbeleg bitte Name & Adresse angeben)

www.drive-to-help.de

Drive to Help e.V. IBAN: DE69 6807 0024 0024 1448 00 BIC: DEUTDEDBFRE